

projekt

Neubau Verwaltungsgebäude
mit 2 Stellplätzen
und Nutzungsänderung
der bestehenden Lagerhalle
in Holzwerkstatt

Johannes-Kepler-Straße 3
74354 Besigheim-Ottmarsheim

Flurstk. Nr. 586/19

bauherr

Andrea Bäuerle
Johannes-Kepler-Straße 1
74354 Besigheim-Ottmarsheim

datum, unterschift

zeichnung

baugesuch

lageplan

30.04.2024
pl.nr. 019 003 001
m. 1:500

architekt

moritz sing b.eng.
architekt
kirchberg 17/1
74354 Besigheim-Ottmarsheim

mob: 0176 - 80061234
mail: moritzsing@web.de

datum, unterschift

586/17

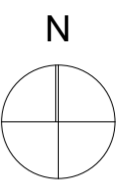

projekt

Neubau Verwaltungsgebäude
mit 2 Stellplätzen
und Nutzungsänderung
der bestehenden Lagerhalle
in Holzwerkstatt

Johannes-Kepler-Straße 3
74354 Besigheim-Ottmarsheim

Flurstk. Nr. 586/19

bauherr

Andrea Bäuerle
Johannes-Kepler-Straße 1
74354 Besigheim-Ottmarsheim

datum, unterschrift

zeichnung

baugesuch

entwässerung

24.06.2024
pl.nr. 019 003 001
m. 1:100

architekt

moritz sing b.eng.
architekt
kirchberg 17/1
74354 Besigheim-Ottmarsheim

mob: 0176 - 80061234
mail: moritzsing@web.de

datum, unterschrift

586/34

586/20

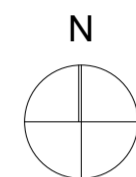

projekt

Neubau Verwaltungsgebäude mit 2 Stellplätzen und Nutzungsänderung der bestehenden Lagerhalle in Holzwerkstatt
 Johannes-Kepler-Straße 3
 74354 Besigheim-Ottmarsheim
 Flurstk. Nr. 586/19

bauherr

Andrea Bäuerle
 Johannes-Kepler-Straße 1
 74354 Besigheim-Ottmarsheim

datum, unterschift

zeichnung

baugesuch
 erdgeschoss
 30.04.2024
 pl.nr. 019 003 002
 m. 1:100

architekt

moritz sing b.eng.
 architekt
 kirchberg 17/1
 74354 Besigheim-Ottmarsheim
 mob: 0176 - 80061234
 mail: moritzsing@web.de

datum, unterschift

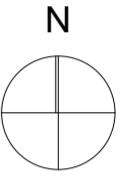

projekt

Neubau Verwaltungsgebäude mit 2 Stellplätzen und Nutzungsänderung der bestehenden Lagerhalle in Holzwerkstatt

Johannes-Kepler-Straße 3
74354 Besigheim-Ottmarsheim
Flurstk. Nr. 586/19

bauherr

Andrea Bäuerle
Johannes-Kepler-Straße 1
74354 Besigheim-Ottmarsheim

datum, unterschift

zeichnung

baugesuch

dachaufsicht

30.04.2024
pl.nr. 019 003 003
m. 1:100

architekt

moritz sing b.eng.
architekt
kirchberg 17/1
74354 Besigheim-Ottmarsheim

mob: 0176 - 80061234
mail: moritzsing@web.de

datum, unterschift

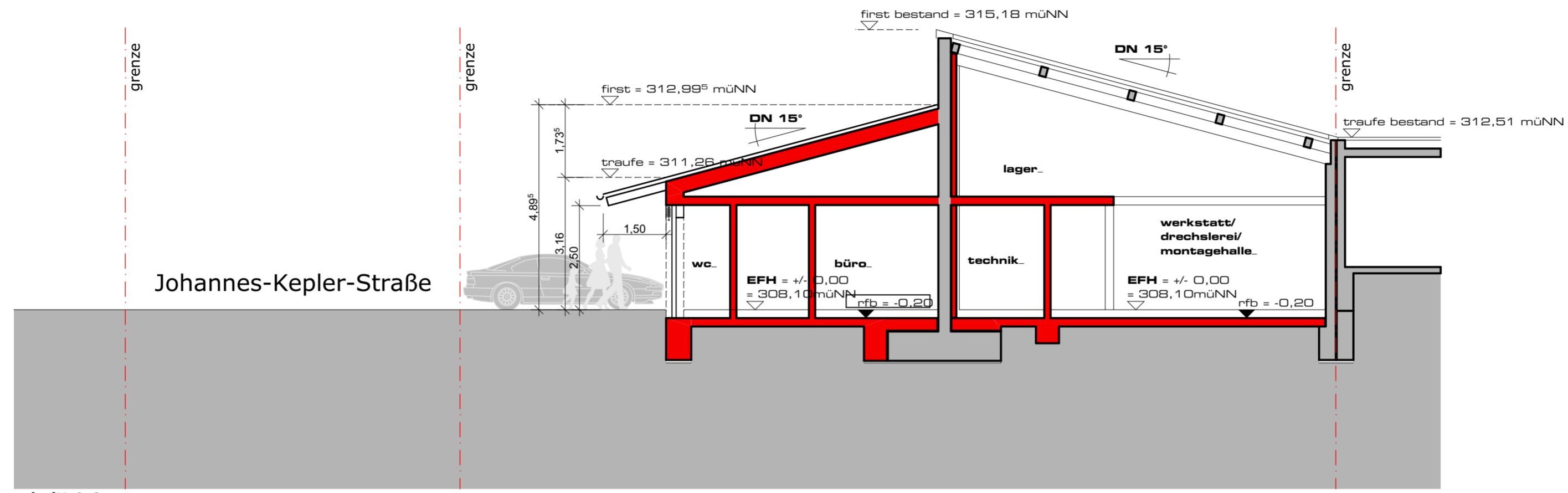

schnitt 1-1

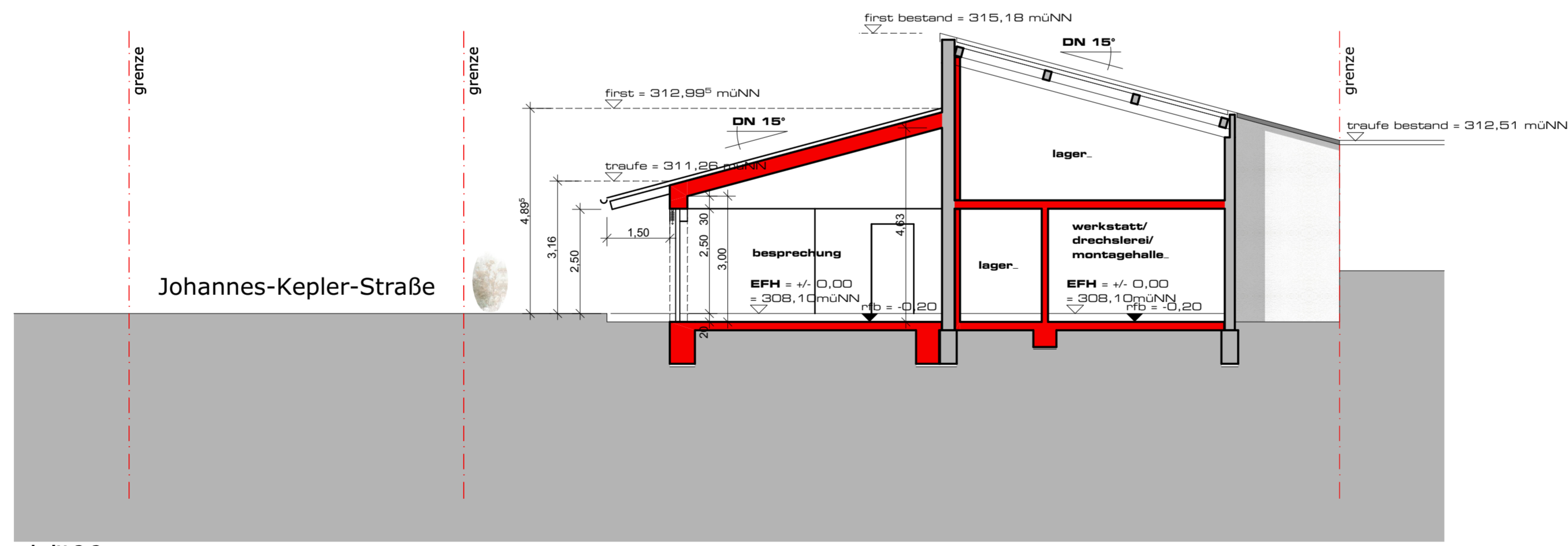

schnitt 2-2

projekt

Neubau Verwaltungsgebäude mit 2 Stellplätzen und Nutzungsänderung der bestehenden Lagerhalle in Holzwerkstatt

Johannes-Kepler-Straße 3
74354 Besigheim-Ottmarsheim

Flurstk. Nr. 586/19

bauherr

Andrea Bäuerle
Johannes-Kepler-Straße 1
74354 Besigheim-Ottmarsheim

datum, unterschift

zeichnung

baugesuch

schnitte

30.04.2024
pl.nr. 019 003 004
m. 1:100

architekt

moritz sing b.eng.
architekt
kirchberg 17/1
74354 Besigheim-Ottmarsheim

mob: 0176 - 80061234
mail: moritzsing@web.de

datum, unterschift



ansicht west

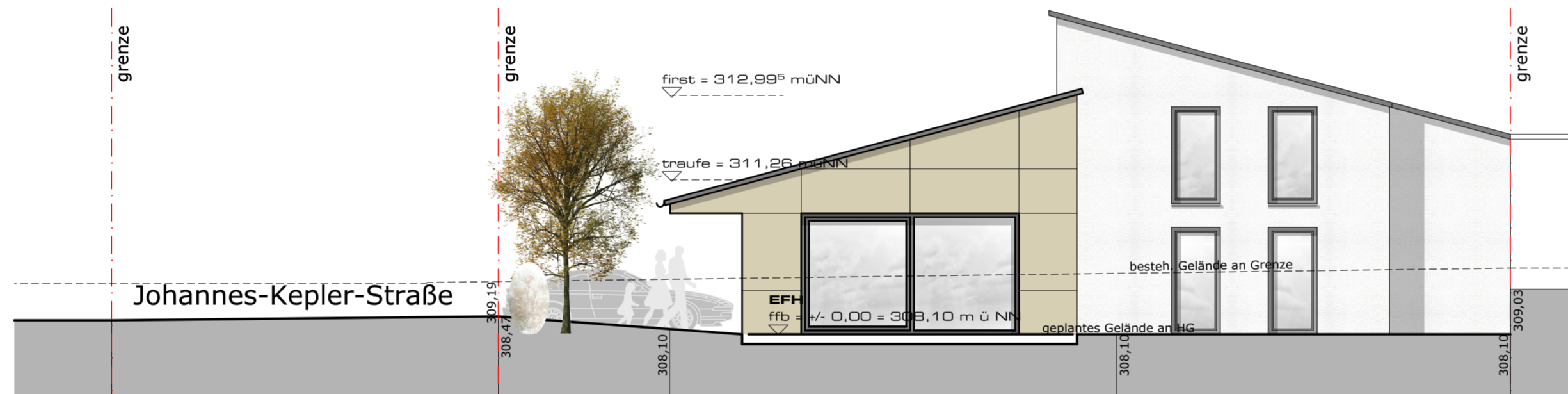

ansicht süd

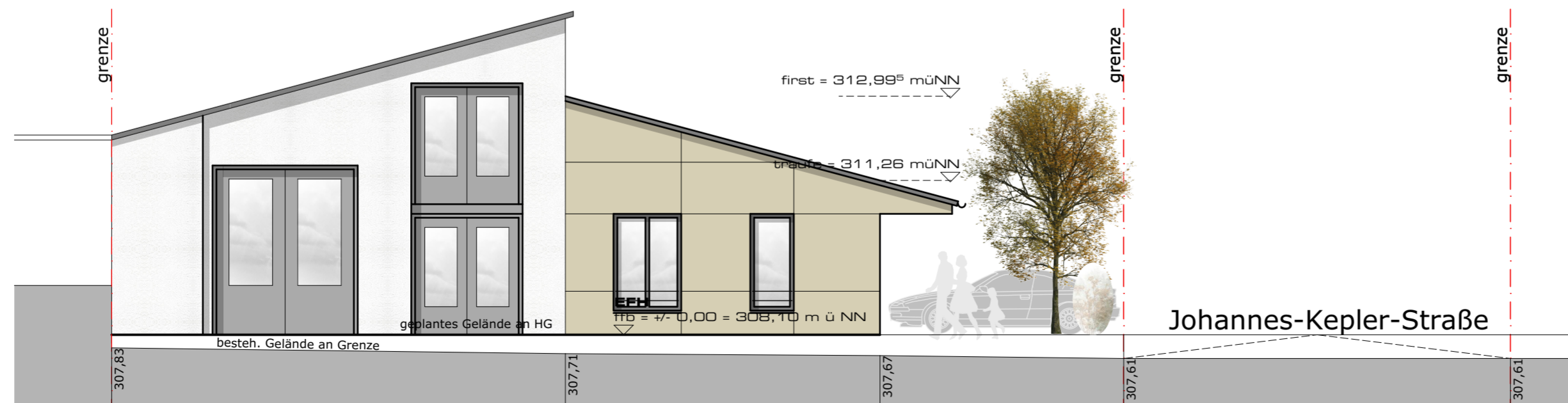

ansicht nord

projekt

Neubau Verwaltungsgebäude mit 2 Stellplätzen und Nutzungsänderung der bestehenden Lagerhalle in Holzwerkstatt

Johannes-Kepler-Straße 3
74354 Besigheim-Ottmarsheim

Flurstk. Nr. 586/19

bauherr

Andrea Bäuerle
Johannes-Kepler-Straße 1
74354 Besigheim-Ottmarsheim

datum, unterschrift

zeichnung

baugesuch

ansichten

30.04.2024
pl.nr. 019 003 005
m. 1:100

architekt

moritz sing b.eng.
architekt
kirchberg 17/1
74354 Besigheim-Ottmarsheim

mob: 0176 - 80061234
mail: moritzsing@web.de

datum, unterschrift

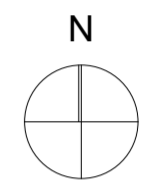

projekt

Neubau Verwaltungsgebäude
mit 2 Stellplätzen
und Nutzungsänderung
der bestehenden Lagerhalle
in Holzwerkstatt

Johannes-Kepler-Straße 3
74354 Besigheim-Ottmarsheim
Flurstk. Nr. 586/19

bauherr

Andrea Bäuerle
Johannes-Kepler-Straße 1
74354 Besigheim-Ottmarsheim

datum, unterschrift

zeichnung

baugesuch
freiflächenplan
30.04.2024
pl.nr. 019 003 006
m. 1:100

architekt

moritz sing b.eng.
architekt
kirchberg 17/1
74354 Besigheim-Ottmarsheim
mob: 0176 - 80061234
mail: moritzsing@web.de

datum, unterschrift