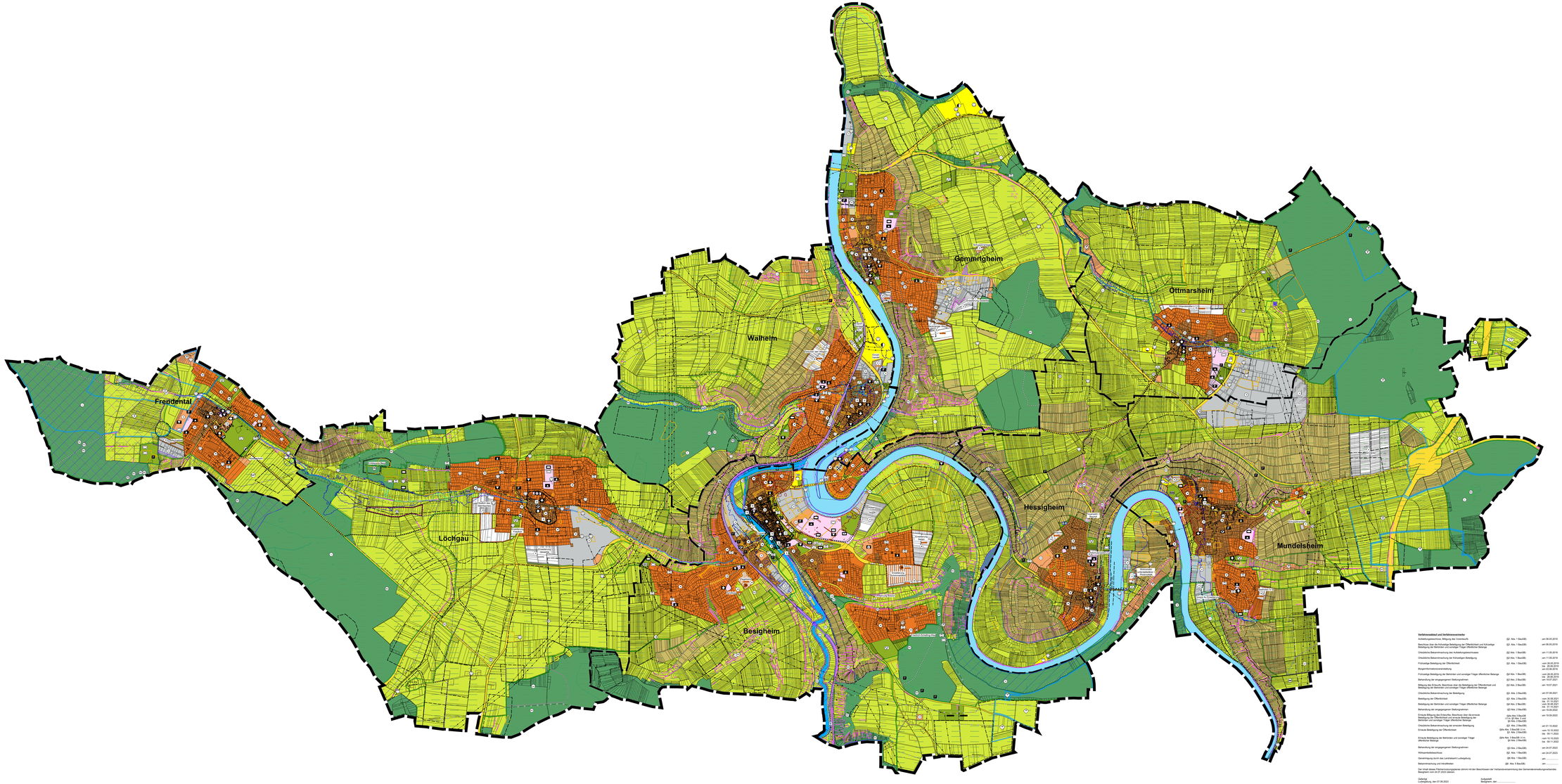

ZEICHENERKLÄRUNG

GEM. UND ORTSCHAFTSGRENZEN

- Gemeinde Freudental, Landgemeinde
- Gemeinde Freudental, Landgemeinde, Ortsteil Heutingsheim
- Gemeinde Löchgau, Landgemeinde
- Gemeinde Löchgau, Landgemeinde, Ortsteil Obersteinach
- Gemeinde Walheim, Landgemeinde
- Gemeinde Walheim, Landgemeinde, Ortsteil Aldingen
- Gemeinde Gemmrigheim, Landgemeinde, Ortsteil Frank, Landschaftsschutzgebiet
- Gemeinde Gemmrigheim, Landgemeinde, Ortsteil Frankenzimmern, Landschaftsschutzgebiet
- Gemeinde Besigheim, Landgemeinde
- Gemeinde Besigheim, Landgemeinde, Ortsteil Ottmarsheim, Landschaftsschutzgebiet
- Gemeinde Besigheim, Landgemeinde, Ortsteil Cresbach, Landschaftsschutzgebiet
- Gemeinde Besigheim, Landgemeinde, Ortsteil Hessigheim, Landschaftsschutzgebiet
- Gemeinde Mundelsheim, Landgemeinde

GEMEINBEDARF, SPORT- UND SPIELANLAGEN

GEMÄß § 5 ABS. 2 NR. 2 BAUGB, § 9 ABS. 1 NR. 5 BAUGB

- Friedhof
- Friedhof, Erweiterung
- Kirche
- Kirche und kirchliche Gemeinbedarfseinrichtungen
- Kirche und kirchliche Gemeinbedarfseinrichtungen, Erweiterung
- Kindergarten
- Kindergarten, Erweiterung
- Kirche und kirchliche Gemeinbedarfseinrichtungen
- Kirche und kirchliche Gemeinbedarfseinrichtungen, Erweiterung
- Kindergarten
- Kindergarten, Erweiterung
- Sportplatz
- Sportplatz, Erweiterung
- Sportplatz, Erweiterung, Landschaftsschutzgebiet
- Sportplatz, Erweiterung, Landschaftsschutzgebiet, Überschwemmungsgebiet
- Sportplatz, Erweiterung, Landschaftsschutzgebiet, Überschwemmungsgebiet
- Sportplatz, Erweiterung, Landschaftsschutzgebiet, Überschwemmungsgebiet, Erweiterung
- Sportplatz, Erweiterung, Landschaftsschutzgebiet, Überschwemmungsgebiet, Erweiterung, Landschaftsschutzgebiet
- Sportplatz, Erweiterung, Landschaftsschutzgebiet, Überschwemmungsgebiet, Erweiterung, Landschaftsschutzgebiet, Überschwemmungsgebiet
- Sportplatz, Erweiterung, Landschaftsschutzgebiet, Überschwemmungsgebiet, Erweiterung, Landschaftsschutzgebiet, Überschwemmungsgebiet, Erweiterung
- Sportplatz, Erweiterung, Landschaftsschutzgebiet, Überschwemmungsgebiet

Verfahrensablauf und Verfahrensvermerke

Aufstellungsbeschluss, Billigung des Vorentwurfs	(§2 Abs. 1 BauGB)	: am 06.05.2019
Beschluss über die frühzeitige Beteiligung der Öffentlichkeit und frühzeitige Beteiligung der Behörden und sonstiger Träger öffentlicher Belange	(§3 Abs. 1 BauGB)	: am 06.05.2019
Ortsübliche Bekanntmachung des Aufstellungsbeschlusses	(§2 Abs. 1 BauGB)	: am 11.05.2019
Ortsübliche Bekanntmachung der frühzeitigen Beteiligung	(§3 Abs. 1 BauGB)	: am 11.05.2019
Frühzeitige Beteiligung der Öffentlichkeit	(§3 Abs. 1 BauGB)	: vom 28.05.2019 : bis 28.06.2019
Bürgerinformationsveranstaltung		: am 03.06.2019
Frühzeitige Beteiligung der Behörden und sonstiger Träger öffentlicher Belange	(§4 Abs. 1 BauGB)	: vom 28.05.2019 : bis 28.06.2019
Behandlung der eingegangenen Stellungnahmen	(§3 Abs. 2 BauGB)	: am 19.07.2021
Billigung des Entwurfs, Beschluss über die Beteiligung der Öffentlichkeit und Beteiligung der Behörden und sonstiger Träger öffentlicher Belange	(§3 Abs. 2 BauGB)	: am 19.07.2021
Ortsübliche Bekanntmachung der Beteiligung	(§3 Abs. 2 BauGB)	: am 07.08.2021
Beteiligung der Öffentlichkeit	(§3 Abs. 2 BauGB)	: vom 30.08.2021 : bis 01.10.2021
Beteiligung der Behörden und sonstiger Träger öffentlicher Belange	(§4 Abs. 2 BauGB)	: vom 30.08.2021 : bis 01.10.2021
Behandlung der eingegangenen Stellungnahmen	(§3 Abs. 2 BauGB)	: am 19.09.2022
Erneute Billigung des Entwurfes, Beschluss über die erneute Beteiligung der Öffentlichkeit und erneute Beteiligung der Behörden und sonstiger Träger öffentlicher Belange	(§4a Abs 3 BauGB i.V.m. §3 Abs. 2 und §4 Abs. 2 BauGB)	: am 19.09.2022
Ortsübliche Bekanntmachung der erneuten Beteiligung	(§3 Abs. 2 BauGB)	: am 01.10.2022
Erneute Beteiligung der Öffentlichkeit	(§4a Abs. 3 BauGB i.V.m. §3 Abs. 2 BauGB)	: vom 10.10.2022 : bis 09.11.2022
Erneute Beteiligung der Behörden und sonstiger Träger öffentlicher Belange	(§4a Abs. 3 BauGB i.V.m. §4 Abs. 2 BauGB)	: vom 10.10.2022 : bis 09.11.2022
Behandlung der eingegangenen Stellungnahmen	(§3 Abs. 2 BauGB)	: am 24.07.2023
Wirksamkeitsbeschluss	(§2 Abs. 1 BauGB)	: am 24.07.2023
Genehmigung durch das Landratsamt Ludwigsburg	(§6 Abs. 1 BauGB)	: am 06.12.2023
Bekanntmachung und Inkrafttreten	(§6 Abs. 5 BauGB)	: am 16. Dez. 2023

Der Inhalt dieses Flächennutzungsplanes stimmt mit den Beschlüssen der Verbandsversammlung des Gemeindeverwaltungsverbandes Besigheim vom 24.07.2023 überein.

Genehmigt am 06.12.2023

LANDRATSAMT LUDWIGSBURG

Gefertigt
Ludwigsburg, den 07.08.2023

Andreas Tiefau
KMB

Gemeindeverwaltungsverband Besigheim

Ausgefertigt
Besigheim, 08.08.2023

Steffen Bühler
Verbandsvorsitzender

beglaubigt:

Gemeindeverwaltungsverband Besigheim