KiTa Wörth - Erweiterung im OG - M 1:150

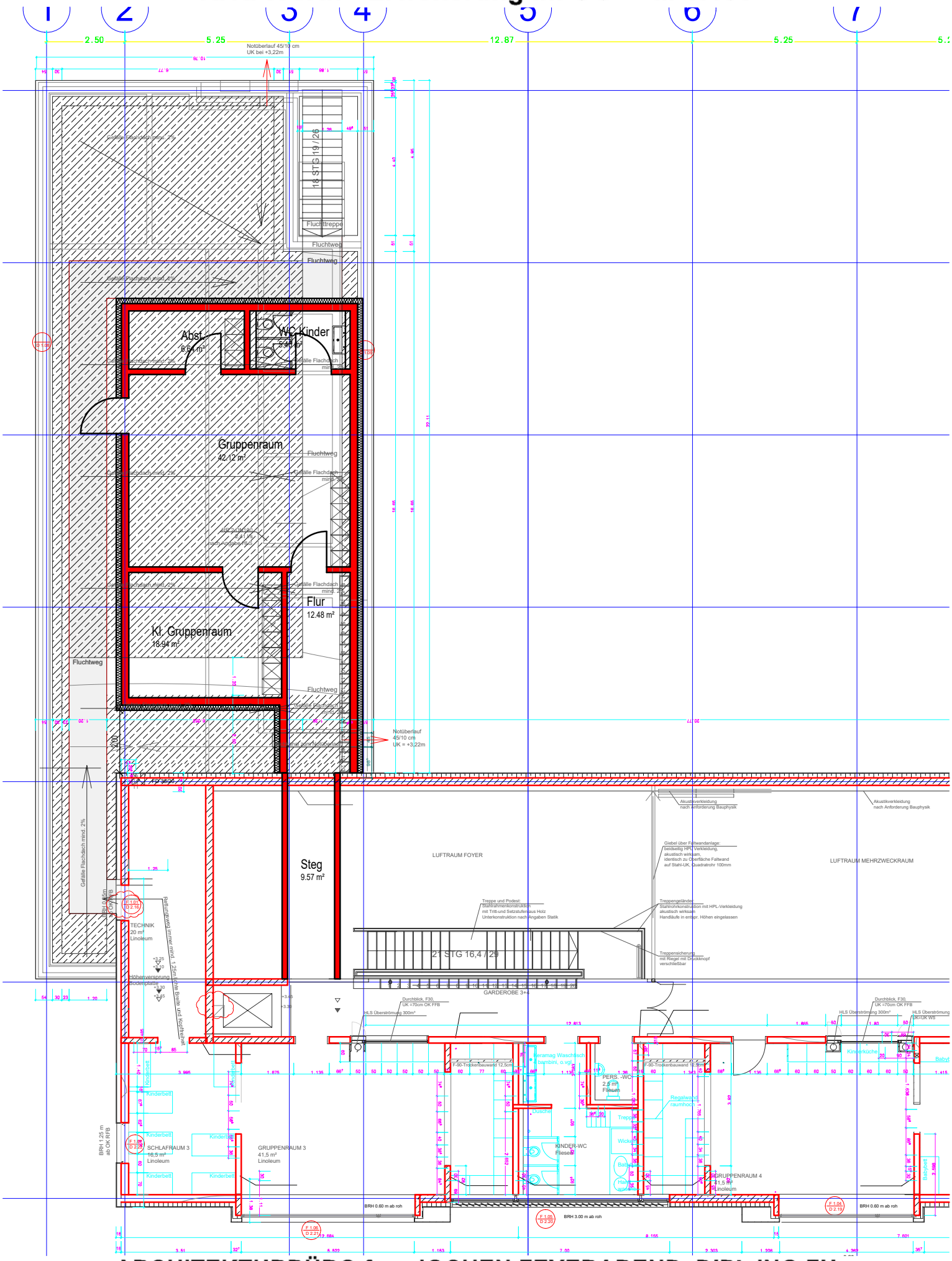

ARCHITEKTURBÜRO fps, JOCHEN FEYERABEND, DIPL.ING.FH
SACHSENHEIMER STEIGE 27, 74354 BESIGHEIM

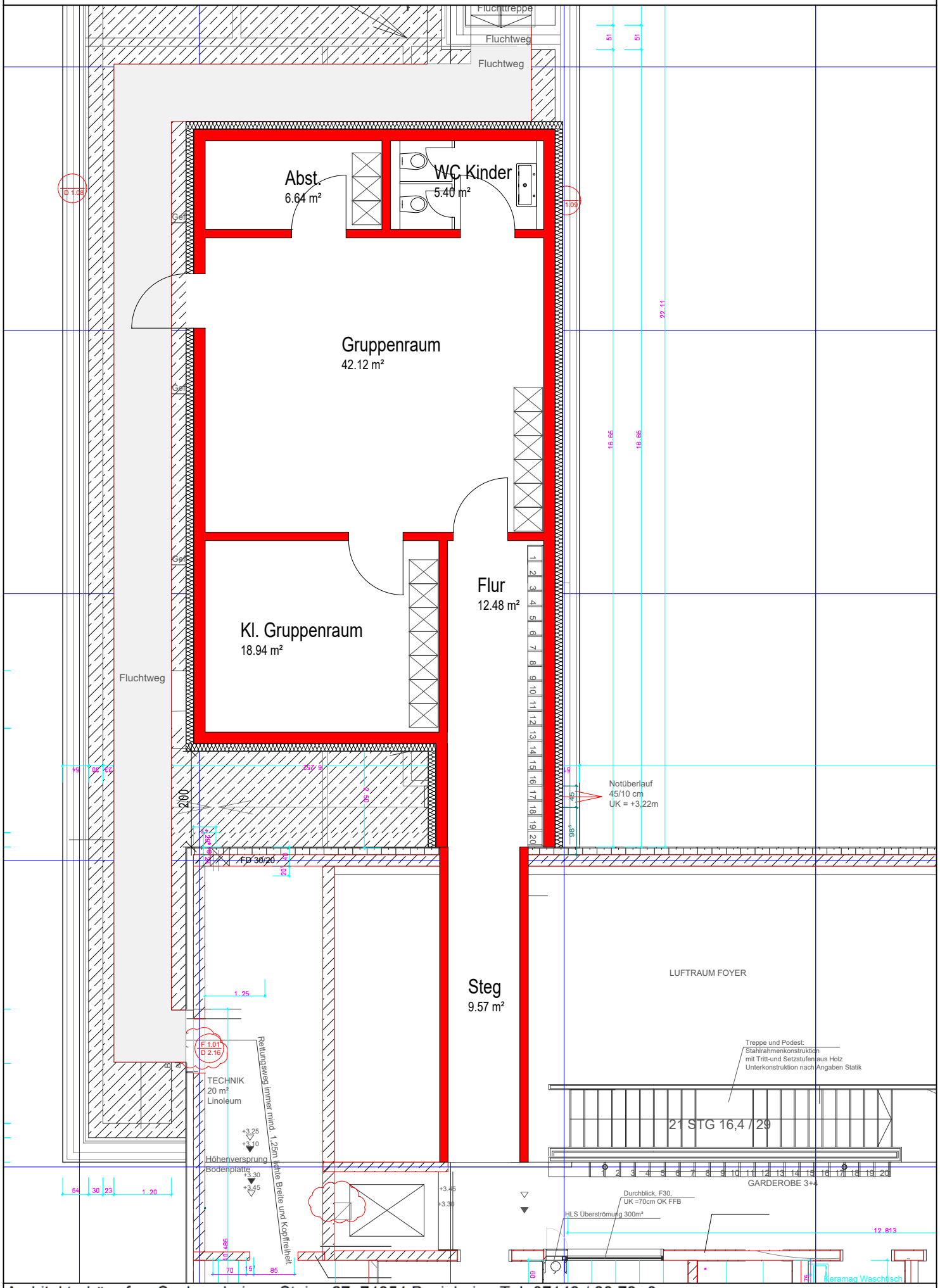
Fluchttreppe
Fluchtweg
Fluchtweg
Abst.
6.64 m²
WC Kinder
5.40 m²
Gruppenraum
42.12 m²
Kl. Gruppenraum
18.94 m²
Flur
12.48 m²
Fluchtweg
Notüberlauf
45/10 cm
UK = +3,22m
FD 30/20
Steg
9.57 m²
LUFTRAUM FOYER
Treppe und Podest:
Stahlrahmenkonstruktion
mit Tritt-und Setzstufen aus Holz
Unterkonstruktion nach Angaben Statik
21 STG 16,4 / 29
GARDEROBE 3+4
TECHNIK
20 m²
Linoleum
Rettungsweg immer mind. 1,25m lichte Breite und Kopffreiheit
Höhenversprung
Bodenplatte
Durchblick, F30,
UK =70cm OK FFB
HLS Überströmung 300m³
Keramag Waschtisch