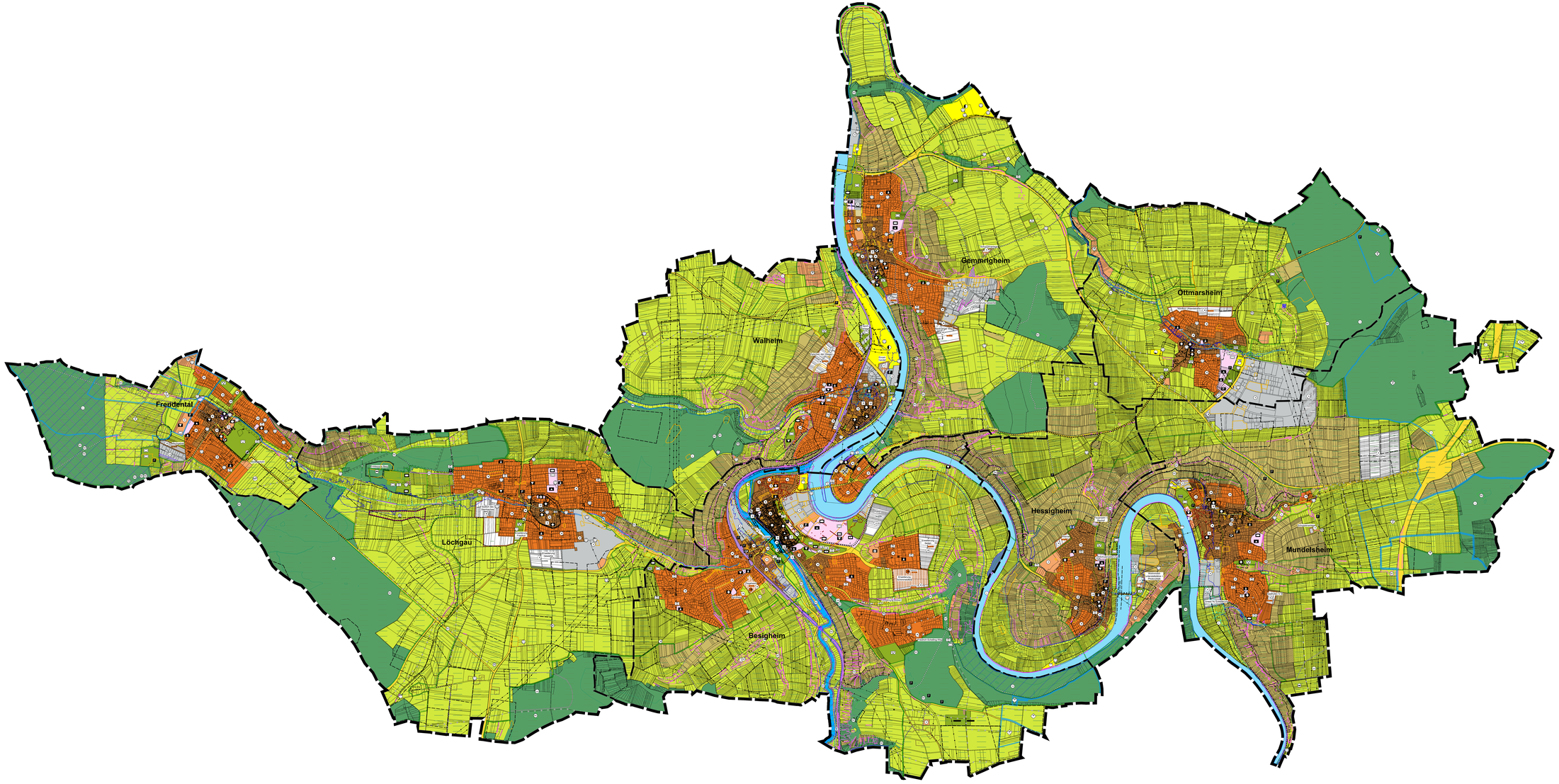

ZEICHENERKLÄRUNG

GEMÄß DER PLANZEICHENVERORDNUNG

GEMISCHTE, GEWERBLICHE UND SONDERBAUFLÄCHEN

GEMISCHTE BAUFLÄCHEN (§ 1 ABS. 1 NR. 5 BAUNVO)

- Gemischte Bauflächen
- Bestehende Gestaltung
- Bauliche Anlagen Gemischter Bauflächen mit Einzelhandel
- Kerngebiet
- Dorfgebiet
- Mischgebiet
- Mischgebiete mit eingeschränkten Gewerbe- bzw. Industriegebieten
- Gemischter Gewerbestandort Gewerbe- und Dienstleistungen
- Gewerbe- bzw. Industriegebiete
- Flächen für Landwirtschaftliche Betriebe
- Gewerbliche Bauflächen
- Gewerbliche Bauflächen mit eingeschränkten Gewerbegebieten
- Gewerbliche Bauflächen mit eingeschränkten Industriegebieten
- Gewerbliche Bauflächen mit eingeschränkten Sondergebieten
- Sonstige Sondergebiete
- Flächen für Sondergebiete

ÖFFENTLICHE VERKEHRS- UND DIENLICHE INFRASTRUKTURANLAGEN

GEMÄß § 9 ABS. 1 NR. 1 BAUGB, § 1 ABS. 3 BAUNVO

- Bestehende und geplante Hauptbahnstrecken
- Bahnhof
- Haltepunkt
- Bahnhofsgebäude
- Bahnsteig
- Bus- und Bahnsteig
- Lokschuppen

ÖFFENTLICHE GRÜNFLÄCHEN, ÖFFENTLICHE WASSERFLÄCHEN, ABWASSERBESEITIGUNG

GEMÄß § 9 ABS. 1 NR. 15 BAUGB, § 1 ABS. 3 NR. 10 BAUNVO, § 9 ABS. 1 NR. 16 BAUGB

- Friedhof
- Flächen für Versorgungsanlagen, u.a.
- Umspannung
- Pumpwerk
- Kläranlage
- Gasdruckregelstation
- Wasserwerk
- Wasserturm
- Regenrückhaltebecken/Regenüberlaufbecken
- sonstige Versorgungsanlagen

HAUPTVERKEHRSZÜGE UND HAUPTSAMMELSTRAßEN

GEMÄß § 9 ABS. 1 NR. 11 BAUGB, § 1 ABS. 3 NR. 11 BAUNVO

Bestand	Planung	
		Bundesstraße Freiburg (km 10,4)
		Bundesstraße Freiburg (km 11,0)
		Landesstraße Freiburg-Neckarweihingen, Anschluß Landesstraße L 1140 Freiburg-Hessigheim
		Kreisstraße - Neckarweihingen
		Kreisstraße Freiburg - Neckarweihingen
		Kreisstraße - Freiburg
		Kreisstraße - Freiburg
		Kreisstraße - Freiburg